CINE PATRIA VIRTON

www.cinepatria.be

LA PASSION DU CINEMA

A VIRTON

à PARTIR DU 25/11/2026

EUROPA CINEMAS

		MER	JEU	VEN	SAM	DIM	LUN	MAR	MER	JEU
		25-nov	26-nov	27-nov	28-nov	29-nov	30-nov	01-déc	02-déc	03-déc
DUCOBU et le FANTÔME DE SAINT-POTACHE	VF	16H30	*	*	*	14H30	*	*	*	*
BILLIE E	VF	14H30	*	*	14H30	16H30	*	*	16H30	*
HUNGER GAMES LEVER DE SOLEIL SUR LA MOISSON	VF	*	*	*	20H30	*	*	*	*	*
I MOGHY MOCHE À CROQUER A	VF	*	*	*	16H30	*	*	*	*	*
SCROOGE	VF	18H30	*	*	*	*	*	*	*	*
Mon Beau Père, ma Belle-Fille et Moi	VF	*	*	*	18H30	*	*	*	18H30	*
PAPER TIGER	VF	*	*	20H30	*	*	*	*	*	*
CAMEMBERT	VF	*	*	*	*	18H30	*	18H30	*	*
DEMAIN JE TOMBE AMOUREUX	VF	20H30	*	*	*	20H30	*	*	*	*
MALIKA	VF	*	*	18H30	*	*	*	*	20H30	*
MA VIE EST UN DÉFI	VF	MA VIE EST UN DÉFI CINÉ DÉBAT par l'Association PARKINSON						20H30	*	*
Astérix le Royaume de Nubie JE	VF	SORTIE NATIONALE LE 02 DÉCEMBRE							14H30	*



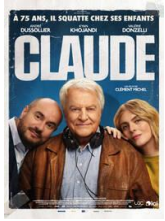





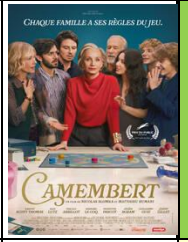

VF = VERSION Française

MALIKA VF 1H40	CLAUDE VF 1H40	DEMAIN JE TOMBE AMOUREUX VF 2H00	HUNGER GAMES lever de soleil sur la moisson VF 2h40	CAMEMBERT VF 1H40
Du bitume aux plus grandes scènes d'opéra, sa voix a brisé toutes les frontières.	André Dussollier au sommet de sa forme dans une comédie familiale savoureuse où les rôles s'inversent : et si le plus grand gamin de la famille avait 76 ans ?	À la retraite, une nouvelle vie commence. Fabrice Luchini, Emmanuelle Devos, Chiara Mastroianni et Carole Bouquet réunis dans cette comédie lumineuse.	Vingt-quatre ans avant Katniss, découvrez la moisson la plus cruelle de l'histoire de Panem.	Mauvais perdants, secrets de famille et coups bas : la partie est lancée. La comédie de cette fin d'année.

POUR LES COTATIONS VOIR CINE CHEK

CINE NOS LOISIRS SAINT-MARD

www.cinenosloisirs.be

LA PASSION DU CINEMA

A SAINT-MARD

à PARTIR DU 25/11/2026

EUROPA CINEMAS

		MER	JEU	VEN	SAM	DIM	LUN	MAR	MER	JEU
		25-nov	26-nov	27-nov	28-nov	29-nov	30-nov	01-déc	02-déc	03-déc
DUCOBU et le FANTÔME DE SAINT-POTACHE	VF	*	*	*	14H30	*	*	*	*	*
BILLIE	VF	16H30	*	*	16H30	15H00	*	*	13H30	*
HUNGER GAMES LEVER DE SOLEIL SUR LA MOISSON	VF	20H30	*	*	*	19H00	*	19H00	*	*
MOGHY MOCHE À CROQUER	VF	14H30	*	*	*	*	*	*	*	*
SCROOGE	VF	*	*	*	18H30	17H00	*	*	*	*
Mon Beau Père, ma Belle-Fille et Moi	VF	18H30	*	20H30	*	*	*	*	*	*
PAPER TIGER	VF	*	*	*	20H30	*	*	*	*	*
Astérix le Royaume de Nubie	VF	ASTÉRIX LE ROYAUME DE NUBIE SORTIE NATIONALE LE 02 DÉCEMBRE							16H00	*
CLAUDE	VF	SORTIE NATIONALE LE 02 DÉCEMBRE							18H30	*
LE FAUX SOIR	VF	SORTIE NATIONALE LE 02 DÉCEMBRE							20H30	*

A NE PAS MANQUER: A PARTIR DU 9 DÉCEMBRE :
Le nouveau film de Jean-Pierre JEUNET :



VO= VERSION ORIGINALE SOUS TITREE











www.cinepatria.be

ASTÉRIX LE ROYAUME DE NUBIE VF 1H40	SCROOGE VF 2H00	BILLIE A LA CROISÉE DES MONDES VF 1H45	Mon Beau-Père, ma Belle-Fille et Moi	PAPER TIGER VF 2H00
Cet hiver, la plus grande aventure d'Astérix et Obélix commence… en couche-culotte !	Il détestait Noël… jusqu'à ce que Noël change sa vie !	Cet hiver, la magie n'a pas fini de vous surprendre. Découvrez le nouveau Disney événement au cinéma le 25 novembre.	La comédie culte s'offre un come-back hilarant. John Hamburg réunit Ben Stiller, Robert De Niro et Ariana Grande pour un quatrième opus aussi détonnant que nostalgique.	Deux frères. Une opportunité en or. La mafia russe à leurs trousses. Le nouveau James Gray enfin sur les écrans.